

SECRETARIA EXECUTIVA

Agosto 2019



MINISTÉRIO DA
ECONOMIA



www.economia.gov.br

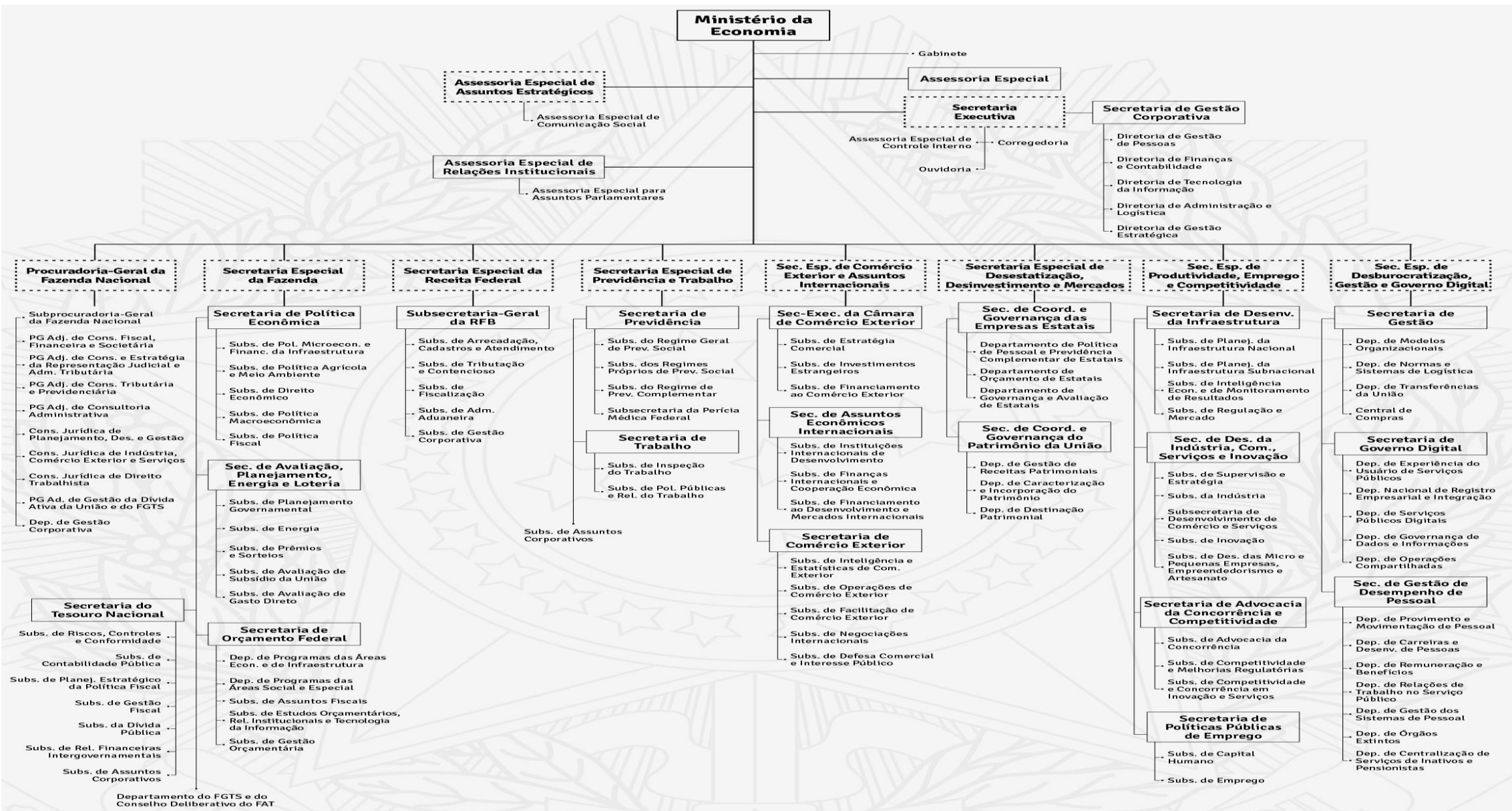



MEDIDAS DE RACIONALIZAÇÃO DE GASTOS E REDUÇÃO DE DESPESAS

MINISTÉRIO DA ECONOMIA

- 46.461 SERVIDORES ATIVOS
 - MF 63,4%; EX-TERRITÓRIOS 26,6%
 - 19,3% DO TOTAL DE SERVIDORES ATIVOS DA APF DIRETA
 - CUSTO EM JANEIRO FOI DE POUCO MAIS DE R\$ 1 BILHÃO
- 2.512 CARGOS EM COMISSÃO E FUNÇÕES COMISSIONADAS
 - APENAS DAS, FCPE e NE
 - 11,3% DO TOTAL DE CARGOS E FUNÇÕES DESSES TIPOS NA APF
- ÓRGÃO CENTRAL DOS PRINCIPAIS SISTEMAS ESTRUTURANTES
 - SIAFI, SIORG, SIPEC, SISG, SISP, PLANEJAMENTO E ORÇAMENTO, DENTRE OUTROS
- 26 ÓRGÃOS COLEGIADOS
- 23 ENTIDADES VINCULADAS
 - + 46.408 SERVIDORES ATIVOS
 - + 3.545 CARGOS E FUNÇÕES (DAS E FCPE)



MEDIDAS DE RACIONALIZAÇÃO DE GASTOS E REDUÇÃO DE DESPESAS

LOA 2019	LIMITE DE EMPENHO	EMPENHADO	LIQUIDADO	SALDO DO LME
R\$ 12,6 bilhões	R\$ 8,2 bilhões	R\$ 6,08 bilhões	R\$ 4,05 bilhões	R\$ 2,12 bilhões



CONTINGENCIAMENTO:

34,8%

ESTRATÉGIA ATÉ FIM DE 2019

- GARANTIR O FUNCIONAMENTO DOS SISTEMAS ESSENCIAIS DO GOVERNO FEDERAL SOB A GESTÃO DO MINISTÉRIO DA ECONOMIA E A MANUTENÇÃO DA FOLHA DE PAGAMENTO DO INSS (APOSENTADOS E PENSIONISTAS) -

ECONOMIA: R\$ 366 milhões

REMANEJAMENTO: R\$1,8 bilhão

IMPACTO TOTAL: R\$ 2,16 bilhões

CORTES PROPOSTOS NA PORTARIA Nº 424/2019

Suspensão de novas contratações:

- serviços de consultoria;
- treinamento e capacitação de servidores;
- estágio remunerado;
- mão de obra terceirizada;
- aquisição de bens e mobiliário;
- obras, serviços de engenharia, melhorias físicas e alterações de leiaute;
- desenvolvimento de software e soluções de informática;
- diárias e passagens internacionais;
- insumos e máquinas de café; e
- serviços de telefonia móvel e pacote de dados para servidores, exceto para atividades de fiscalização.

Obs.: Não se aplica às contratações essenciais à segurança, saúde e à acessibilidade das pessoas e dos imóveis e às despesas financiadas com recursos de doações, convênios e acordos em geral

CORTES PROPOSTOS NA PORTARIA Nº 424/2019

Medidas de Redução:

- Contratos vigentes de locação de imóveis, de veículos e máquinas e equipamentos;
- Horário de funcionamento órgãos integrantes da estrutura do Ministério da Economia, mantidos os serviços essenciais, em especial o atendimento ao público, e o funcionamento dos gabinetes;
- Remoções de servidores que impliquem pagamento de ajuda de custo, realizadas no interesse da administração, salvo se decorrente de extinção ou reestruturação da unidade administrativa;
- Otimização da ocupação dos espaços físicos.



CORTES PROPOSTOS NA PORTARIA

Redução dos valores de despesas a ocorrer até 31/12/2019:

Item da Despesa	Percentual mínimo em 2019
Mão de obra terceirizada	5%
Estagiários remunerados	50%
Café (máquinas e insumos)	100%
Telefonia móvel	50%
Manutenção de bens imóveis	100%
Serviços técnicos profissionais	100%
Material de consumo	75%
Equipamentos e materiais permanentes	100%
Obras e instalações	100%
Transporte e locomoção	25%
Bolsa de estudo e auxílio a pesquisadores	25%
Capacitação de servidores	25%
Serviços gráficos e editoriais	50%
Publicidade	25%
Assinatura de periódicos e anuidades	25%
Consultoria especializada	15%
Demais despesas não mencionadas	25%

